



Adresseliste

Gausdal, 28. juni 2018

Ark. 621.8

Registrering av elgtrekk gjennom Gausdal vestfjell, våren 2018.

Vedlagt oversendes rapport vedrørende registreringene av elgtrekket gjennom Gausdal Vestfjell, våren 2018.

Registreringen er finansiert gjennom egne midler, samt gjennom viltstellsmidler fra Gausdal Kommune.

En takker for den støtten en har fått.

Rapporten er sendt til:

Gausdal Kommune, 2651 Østre Gausdal.
Nordre Land Kommune, 2870 Dokka.
Sør- Fron kommune, 2647 Sør-Fron
Nord- Fron kommune, 2640 Vinstra
Vågå kommune, 2680 Vågå
Torpa fjellstyre co FOSA BA, 2881 Aust Torpa.
Fron fjellstyre, 2643 Skåbu
Vågå fjellstyre, 2680 Vågå
Statskog SF, Postboks 63 Sentrum, 7801 Namsos
Oppland fylkeskommune, Postboks 988, 2626 Lillehammer.
Langsua nasjonalparkstyre, Postboks 987, 2626 Lillehammer

Med hilsen
Gausdal Fjellstyre

Even Røhnebæk
Fjellopsyn / daglig leder

Registrering av elgtrekket i Gausdal vestfjell, våren 2018.

Årets telling, langs fylkesveg 204, startet 2. mai. Litt spesiell vår, med svært rask snøsmelting. Gode telleforhold fram til ca. 12 mai. Tellinga ble avsluttet 16. mai. Da var det stort sett barmark langs hele strekningen, og vriene telleforhold, men trekket var antagelig ikke helt over.

Langs Revsjøvegen startet tellingen 30. april og ble avsluttet 16. mai. Litt bedre telleforhold gjennom hele perioden langs Revsjøvegen, sammenlignet med fylkesveg 204, med unntak av strekningen fra Brumoen til vinterparkeringa, den ble tidlig bar.

Antall registrerte elgspor er, som alltid, å betrakte som minimumstall.

Tellere våren 2018 har vært Arne Aassveen langs Revsjøvegen og Even Røhnebæk langs F.v. 204.

Resultater på strekningen fra Opheim til Sebu-Røssjøen (fylkesveg 204):

Tabell 1: Tellestrekning fra Opheim til Sebu-Røssjøen, langs fylkesveg 204. Registreringen startet 02.05.2018 og ble avsluttet 16.05.2018. I alt ble 280 spor registrert sørover, og 13 spor nordover. En netto «utvandring» på 267 dyr.

Dato for telling:	Dager mellom telling	Ant. sørover:	Ant. nordover:
02.05.2018	0	3	0
03.05.2018	1	3	0
04.05.2018	1	3	0
07.05.2018	3	21	0
08.05.2018	1	5	0
09.05.2018	1	37	0
10.05.2018	1	67	0
12.05.2018	2	63	7
14.05.2018	2	65	4
16.05.2018	2	13	2
SUM		280	13

Fordeling av elgtrekket på øst – og vestsiden av Dokkelva:

Tabell 2: Fordeling av elgtrekk på øst – og vestsiden av Dokkelva i perioden 2012-2017

	2018		2017		2016		2015		2014		2013	
	Ant.	%	Ant.	%	Ant.	%	Ant.	%	Ant.	%	Ant.	%
Øst	148	55	129	57	131	56,5	119	59,5	170	77,6	138	65,4
Vest	119	45	97	43	101	43,5	81	40,5	49	22,4	73	34,6

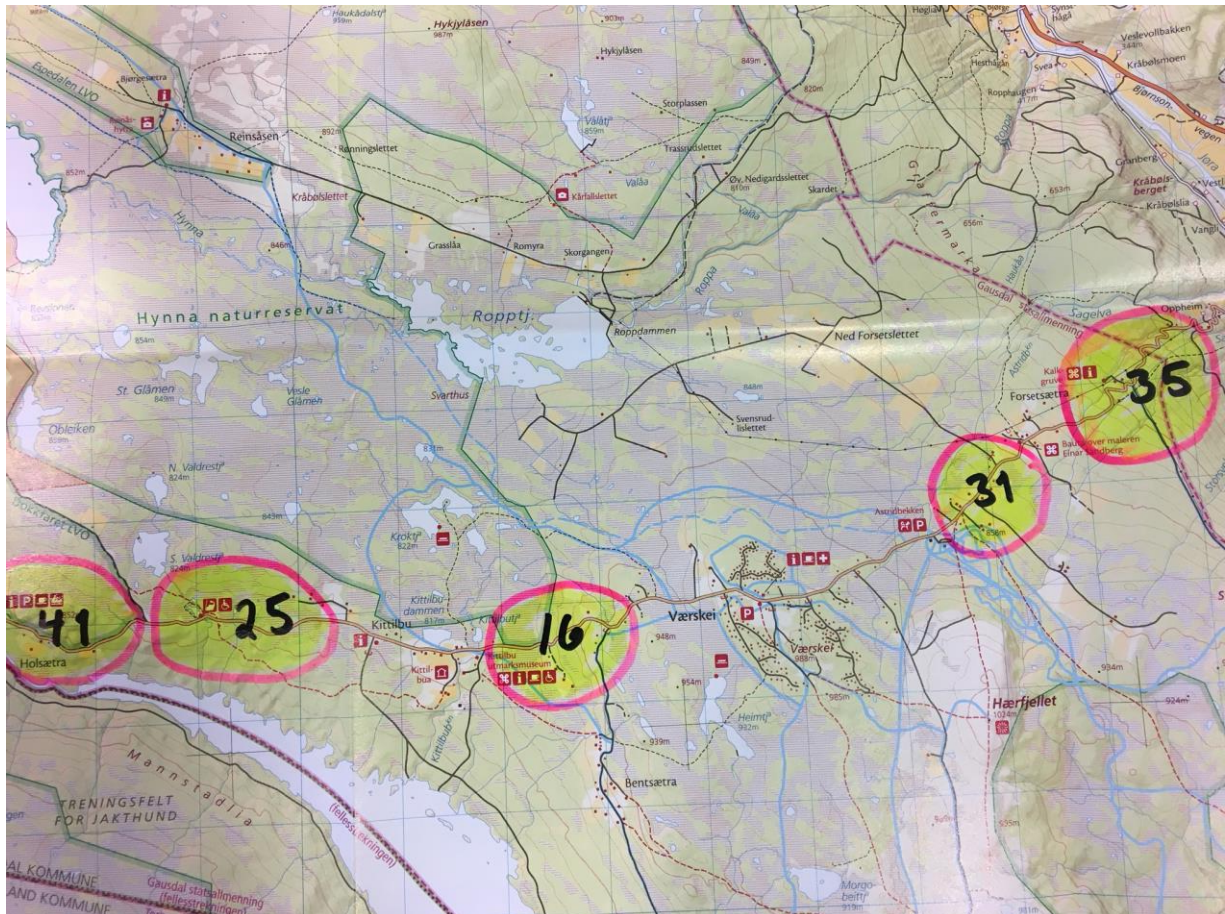

Kartbilde 1: Strekningen Opheim – Holsbru. Kartbildet viser hvor elgen har krysset veien (rosa sirkler) og hvor mange som har krysset veien (netto utvandring) innenfor sirklene ved de forskjellige punktene i løpet av registreringsperioden våren 2018.

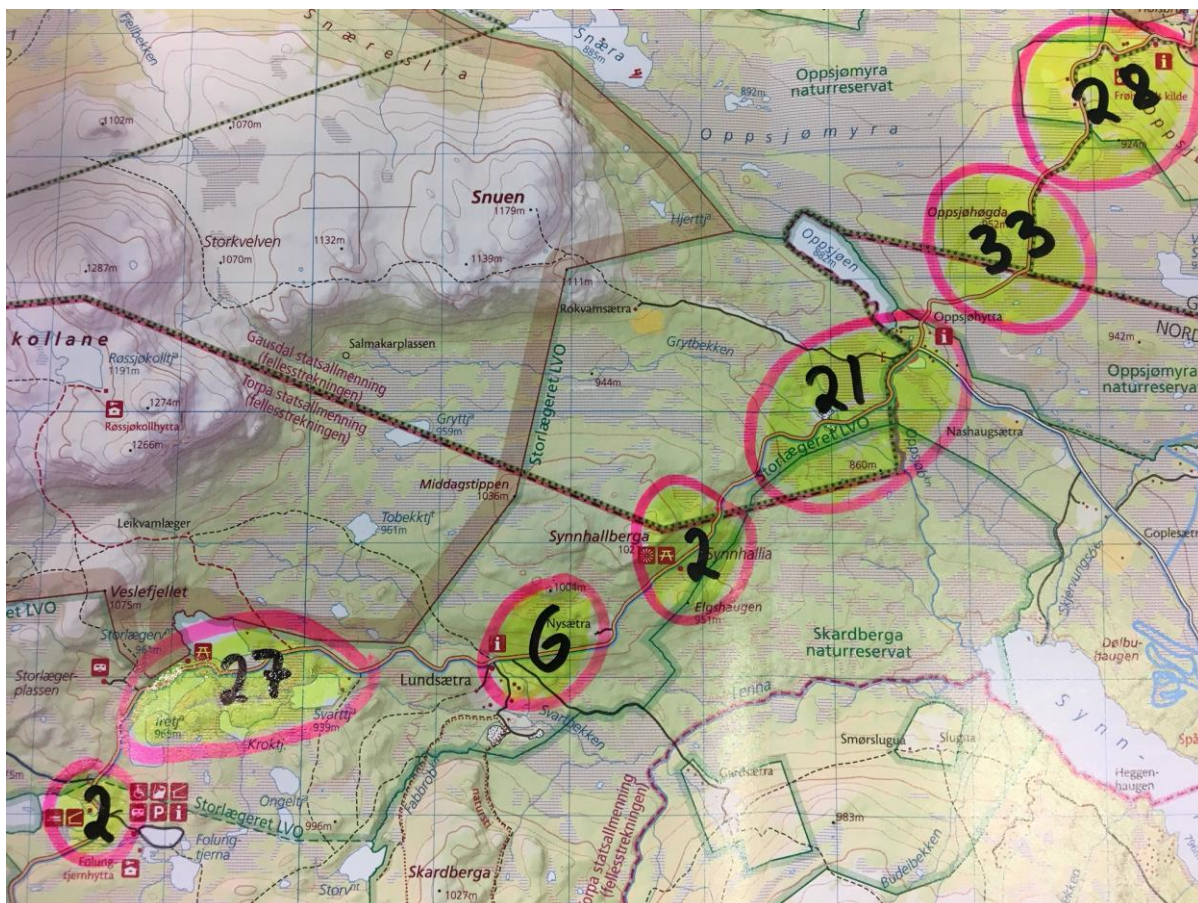

Kartbilde 2: Strekingen Holsbru - Seburøssjøen. Kartbildet viser hvor elgen har krysset veien (rosa sirkler) og hvor mange som har krysset veien (netto utvandring) innenfor sirklene ved de forskjellige punktene i løpet av registreringsperioden våren 2018.

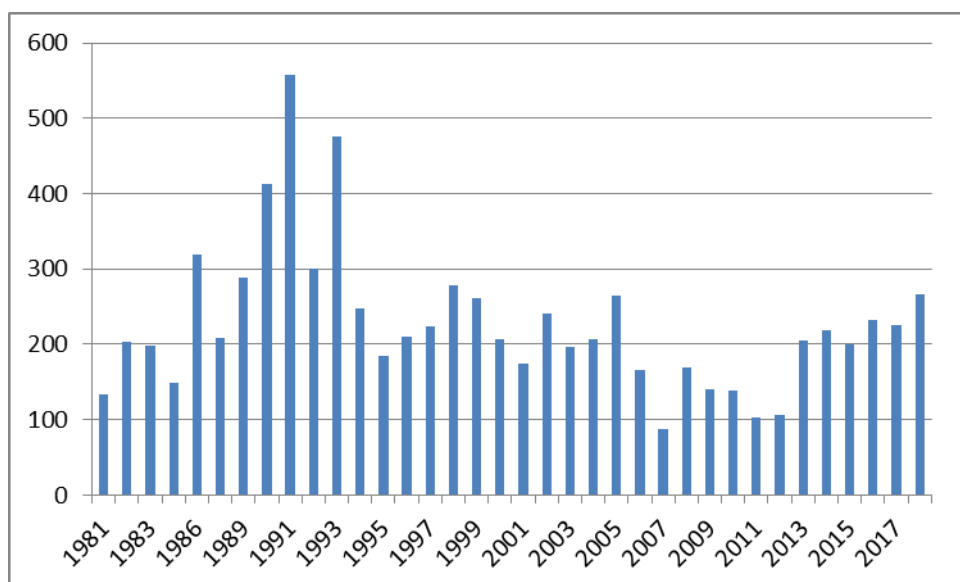

Figur 1: figuren viser antall elg som har krysset fylkesveg 204, på vei sørover om våren i perioden 1980-2018.

Resultater på strekningen fra Brumoen til Revsjøen (Revsjøvegen):

Tabell 2.: Tellestrekning fra Brumoen til Revsjøen, langs Revsjøvegen. Registreringen startet 30.04.2018 og ble avsluttet 16.05.2018. I alt ble 122 spor registrert sørover, og 1 spor nordover. Netto antall elg på tur sørover blir da 121 dyr.

Dato for telling:	Antall dager mellom telling	Ant. sørover:	Ant. nordover:
30.04.2018	-----	0	0
02.05.2018	2	3	0
04.05.2018	2	2	0
06.05.2018	2	5	0
08.05.2018	2	23	0
10.05.2018	2	27	1
12.05.2018	2	38	0
14.05.2018	2	22	0
16.05.2017	2	2	0
SUM		122	1

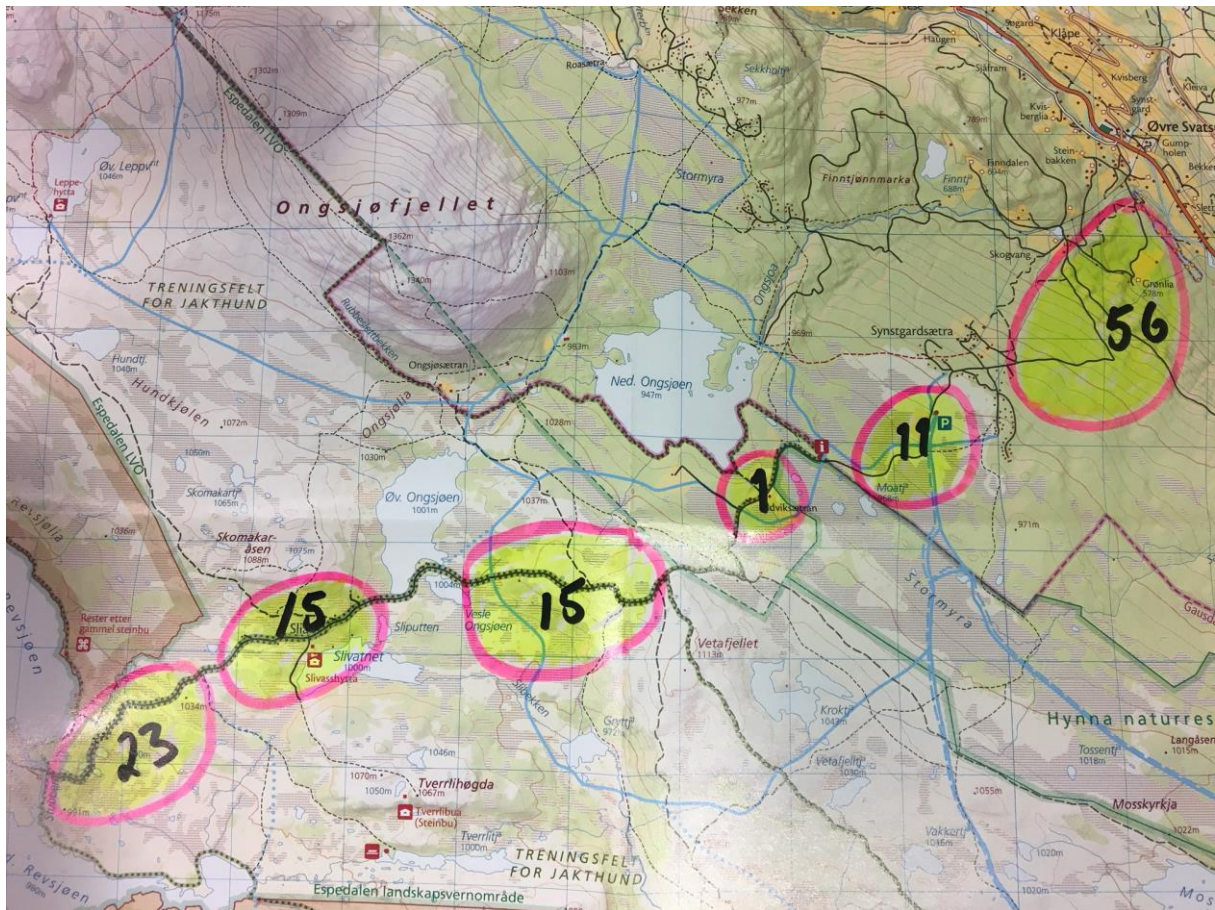

Kartbilde 3: Strekingen Brumoen - Revsjøen. Kartbildet viser hvor elgen har krysset veien (rosa sirkler) og hvor mange som har krysset veien (netto vandring sørover) innenfor sirklene ved de forskjellige punktene i løpet av registreringsperioden våren 2018.

Resultater fra trekket ut av Murudalen:

Antal elg som trekker ut av Murudalen telles også i samme periode. Tellestrekningen der er langs vatnet Olstappen og opp Snubblia, videre over til Jotunheimvegen og inn til Rauskardet.

En sammenstilling av telleresultatene fra Fv. 204 og Murudalen i figuren under.

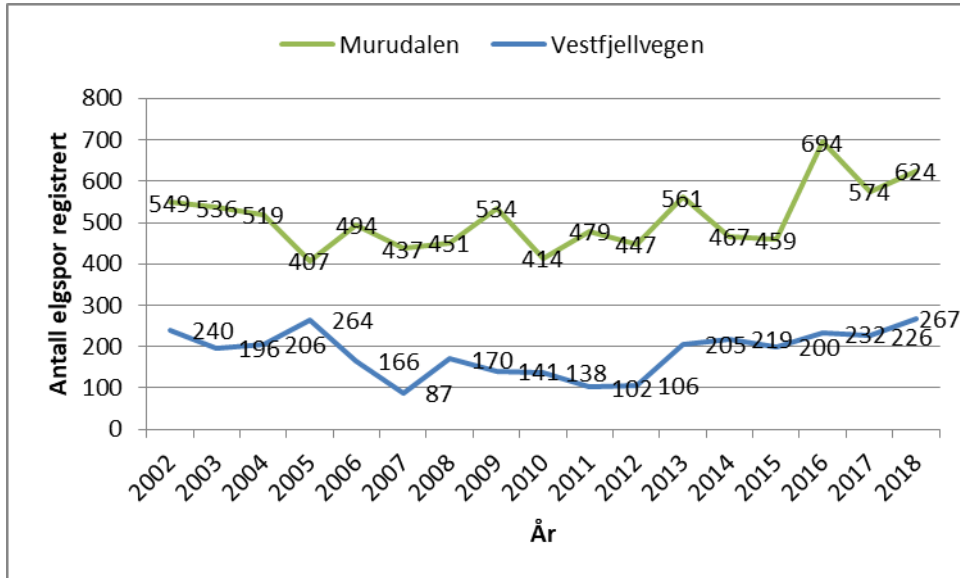

Figur 2: figuren viser antall elg som har trekt ut av Murudalen i årene 2000-2018, og antall elg som har krysset fylkesveg 204, på vei sørover, i samme periode.