



Adresseliste

Gausdal, 31. mai 2007.

Ark. 621.8

Registrering av elgtrekk ut fra Gausdal Vestfjell, våren 2006

Vedlagt oversendes rapport med kart vedrørende registreringene av elgtrekket gjennom Gausdal Vestfjell, våren 2007.

Registreringen er finansiert gjennom egne midler, samt gjennom viltfondet i Gausdal Kommune. En takker for den støtten en har fått.

Rapporten er sendt til:

Nordre Land Kommune, 2870 Dokka.
Gausdal Kommune, 2651 Østre Gausdal.
Torpa fjellstyre v/Ole Knut Steinset, 2870 Dokka.
Statskog Sør- Norge, Postboks 124, 2601 Lillehammer.
Dokksfløy elgregion, 2609 Lillehammer.
Miljøvern avdelingen, Oppland fylke, 2609 Lillehammer.
Etnedal kommune, 2890 Etnedal

Med hilsen

Gausdal Fjellstyre

Kjølvs Ø. Falklev
Fjellopsyn / Daglig leder

Registrering av elgtrekket ut av Gausdal vestfjell, våren 2007.

Gausdal Vestfjell:

De første dyrene trakk over Vestfjellveien i løpet av uke 17. 1 uker tidligere enn i 2006. Tellingen ned mot bygda ble som vanlig svært vanskelig, da snøen forsvant fort, og p.g.a. asfaltert vei. Fra full vinter forvandlet fjellet seg veldig fort i varmeperioden som kom i begynnelsen av mai. Det ble brukt scooter til tellingen til å begynne med, men etter hvert som Vestfjellveien ble bar, gikk vi over til å gå/ski/sykle. Statens vegvesen brøytet veien den 07.05. Fra den dato ble det brukt bil i tellingen. P.g.a. disse ovenfor nevnte forhold vil det være dyr som har kommet seg sørover, uten at de er blitt registrert. Slik at de tallene som er oppgitt, er minimumstall.

Resultater:

Tellere har for 2007 vært: Arne Aassveen, Even Røhnebæk.

Tabell 1: Registreringen startet 23.04.2007 og ble avsluttet 19.05.2007.. I alt 87 spor ble registrert ved passering av Vestfjellveien sørover, og 2 spor nordover.

Dato for telling:	Antall dg. siden sist telling:	Ut fra Dokkfare:	Inn i Dokkfare:
23.04.2007	-----	3	0
27.04.2007	4	4	0
30.04.2007	3	5	0
03.05.2007	3	10	1
05.05.2007	2	14	0
06.05.2007	1	0	0
07.05.2007	1	11	0
09.05.2007	2	29	0
11.05.2007	2	3	0
13.05.2007	2	3	0
15.05.2007	2	3	0
17.05.2007	2	2	0
19.05.2007	2		1
SUM		87	2

Fordeling av elgtrekket på øst – og vestsiden av Dokkelva:

Tabell 2: Fordeling av elgtrekk på øst – og vestsiden av Dokkelva.

	2007		2006		2005		2004		2003	
	Ant.	%	Ant.	%	Ant.	%	Ant.	%	Ant.	%
Øst	61	70	140	84	163	62	136	66	115	59
Vest	26	30	26	16	101	38	70	34	81	41

Vedlegg: Registreringskart for trekkelgtellingen langs Vestfjellveien (Gausdal Statsallmenning).

Fordeling av elgtrekk på øst - og vestsiden av Dokkelva 2003- 2007.

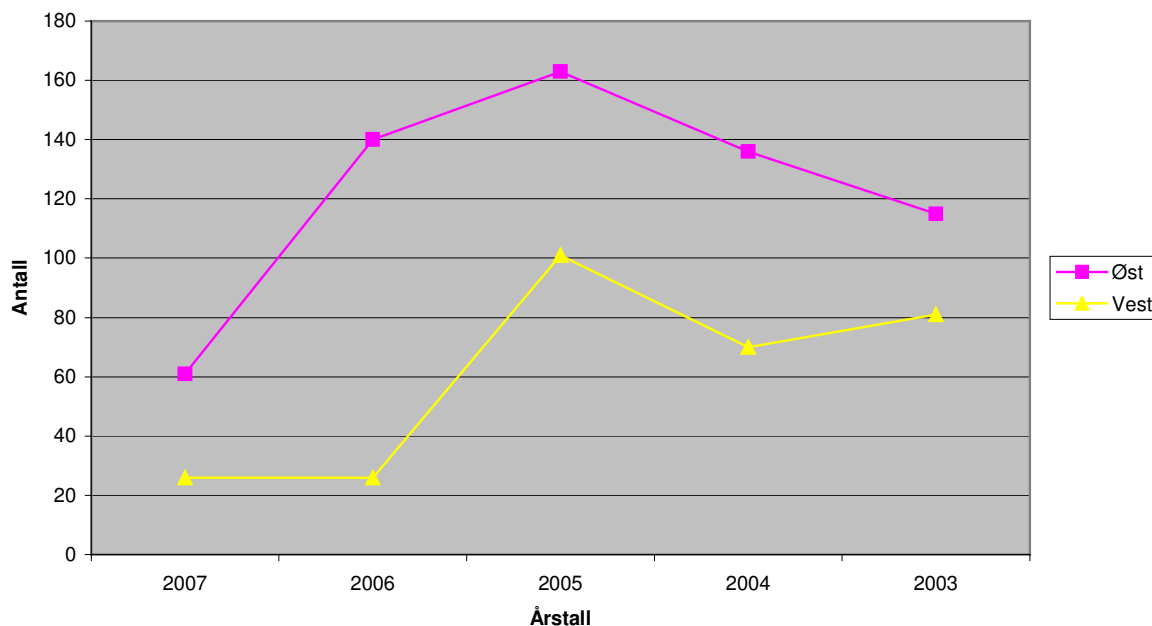

Figur 1: Fordeling av elgtrekket på øst – og vestsiden av Dokkelva for telleårene 2003 – 2007.

Vedlegg: Registreringskart for trekkelgtellingen langs Vestfjellveien (Gausdal Statsallmenning).