



Adresseliste

Gausdal, 23. mai 2010.

Ark. 621.8

Registrering av elgtrekk ut fra Gausdal Vestfjell, våren 2010.

Vedlagt oversendes rapport med kart vedrørende registreringene av elgtrekket gjennom Gausdal Vestfjell, våren 2010.

Registreringen er finansiert gjennom egne midler, samt gjennom viltfondet i Gausdal Kommune. En takker for den støtten en har fått.

Rapporten er sendt til:

Nordre Land Kommune, 2870 Dokka.

Gausdal Kommune, 2651 Østre Gausdal.

Torpa fjellstyre co FOSA BA, 2881 Aust Torpa.

Statskog Sør- Norge, Postboks 124, 2601 Lillehammer.

Dokksfløy elgregion, 2609 Lillehammer.

Miljøvernnavdelingen, Oppland fylke, 2609 Lillehammer.

Etnedal kommune, 2890 Etnedal

Med hilsen

Gausdal Fjellstyre

Kjølv Ø. Falklev

Fjelloppsyn / Daglig leder

Registrering av elgtrekket ut av Gausdal vestfjell, våren 2010.

Gausdal Vestfjell:

De første dyrene trakk over Vestfjellveien i løpet av uke 18 (uke 17 i 2009). Tellingene ned mot bygda ble som vanlig svært vanskelig, da snøen forsvant fort, og p.g.a. asfaltert vei. Men den kalde våren gav oss gode telleforhold i forhold til tidligere år. Det ble brukt scooter til tellingen til å begynne med, men da veien ble brøytet gikk vi over til bil. Vestfjellveien ble brøytet den 22.05. Noen elger passerte nok på skaren de kaldeste morgenerne.

Resultater:

Tellere har for 2010 vært: Arne Aassveen, Kjølvs Ø. Falklev og Even Røhnebak

Tabell 1: Registreringen startet 02.05.2010 og ble avsluttet 28.05.2010. I alt 148 spor ble registrert ved passering av Vestfjellveien sørover og 8 spor nordover.

Dato for telling:	Antall dg. siden sist telling:	Ut fra Dokkfarene:	Inn i Dokkfarene:
02.05.2010	-----	0	0
05.05.2010	3	17	0
07.05.2010	2	5	0
09.05.2010	2	12	4
11.05.2010	2	1	0
13.05.2010	2	6	1
16.05.2010	3	27	5
18.05.2010	2	37	0
20.05.2010	2	21	0
22.05.2010	2	8	0
23.05.2010	1	6	0
24.05.2010	1	3	0
28.05.2010	4	5	0
SUM		148	10

Fordeling av elgtrekket på øst – og vestsiden av Dokkelva:

Tabell 2: Fordeling av elgtrekk på øst – og vestsiden av Dokkelva.

	2010		2009		2008		2007		2006	
	Ant.	%	Ant.	%	Ant.	%	Ant.	%	Ant.	%
Øst	115	77,7	95	65,5	115	68	61	70	140	85
Vest	33	22,3	50	34,5	55	32	26	30	26	16

Vedlegg: Registreringskart for trekkeltellingen langs Vestfjellveien (Gausdal Statsallmenning).

Fordeling av elgtrekk på øst - og vestsiden av Dokkelva 2006 2010.

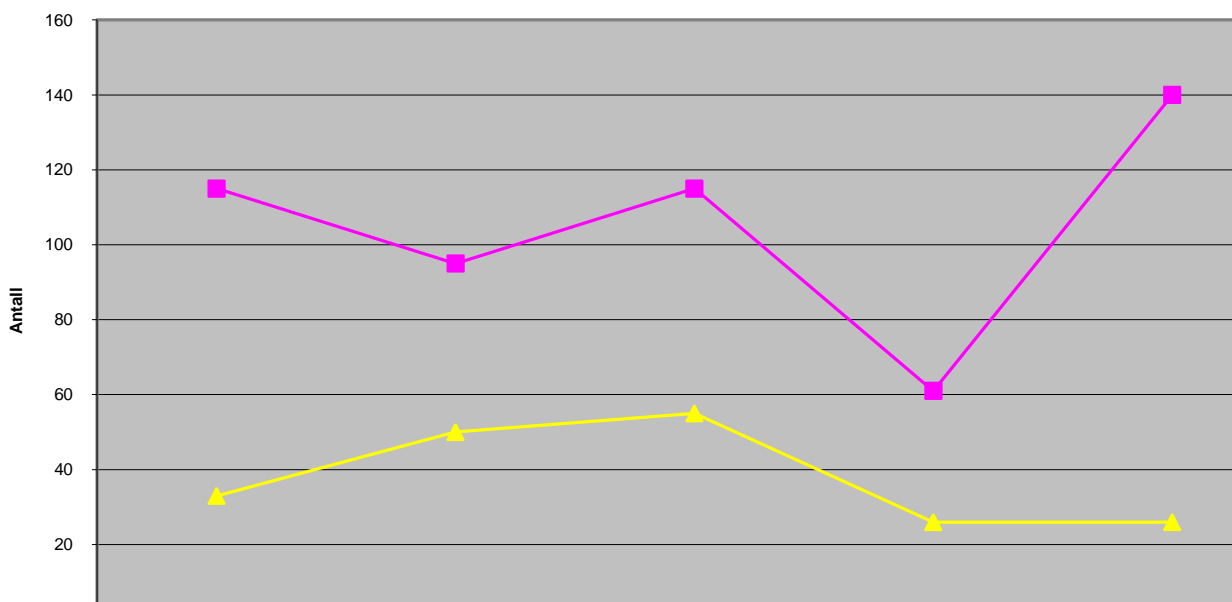

Figur 1: Fordeling av elgtrekket på øst – og vestsiden av Dokkelva for telleårene 2006 – 2010.

Vedlegg: Registreringskart for trekkeltellingen langs Vestfjellveien (Gausdal Statsallmenning).