



Adresseliste

Gausdal, 11. juni 2014

Ark. 621.8

Registrering av elgtrekk ut fra Gausdal Vestfjell, våren 2014.

Vedlagt oversendes rapport med kart vedrørende registreringene av elgtrekket gjennom Gausdal Vestfjell, våren 2014.

Registreringen er finansiert gjennom egne midler, samt gjennom viltfondet i Gausdal Kommune.

En takker for den støtten en har fått.

Rapporten er sendt til:

Nordre Land Kommune, 2870 Dokka.
Gausdal Kommune, 2651 Østre Gausdal.
Torpa fjellstyre co FOSA BA, 2881 Aust Torpa.
Statskog SF, Postboks 63 Sentrum, 7801 Namsos
Oppland hjorteviltregion, Sliperiveien 2, 2450 Rena
Oppland fylkeskommune, Postboks 988, 2626 Lillehammer.
Langsua nasjonalparkstyre, Postboks 987, 2626 Lillehammer

Med hilsen

Gausdal Fjellstyre

Even Røhnebæk

Fjellopsyn / Daglig leder

Registrering av elgtrekket ut av Gausdal vestfjell, våren 2014.

Årets telling startet 22/4. Det har i år vært sjeldent gode telleforhold, store snømengder som smelta seint. Mye elg som trakk på hardt skareføre noe tidligere en normalt. Lite barmark oppover lia i telleperioden, kun litt på slutten. Hardt og fint føre for elgen.

Resultater:

Tellere har for 2014 vært: Arne Aassveen og Even Røhnebæk

Tabell 1: Registreringen startet 22.04.2014 og ble avsluttet 22.05.2014. I alt 245 spor ble registrert ved passering av Vestfjellveien sørover, og 26 spor nordover. En netto «utvandring» på 219 dyr.

Dato for telling:	Antall dg. siden sist telling:	Ant. sørover:	Ant. nordover:
22.04.2014	-----	17	7
26.04.2014	4	21	3
28.04.2014	2	38	5
30.04.2014	2	25	0
02.05.2014	2	10	1
04.05.2014	2	16	0
05.05.2014	1	9	0
06.05.2014	1	8	0
08.05.2014	2	9	1
11.05.2014	3	15	3
12.05.2014	1	30	1
14.05.2014	2	17	2
16.05.2014	2	12	1
18.05.2014	2	9	2
20.05.2014	2	6	0
21.05.2014	2	3	0
SUM		245	26

Fordeling av elgtrekket på øst – og vestsiden av Dokkelva:

Tabell 2: Fordeling av elgtrekk på øst – og vestsiden av Dokkelva.

	2014		2013		2012		2011		2010	
	Ant.	%	Ant.	%	Ant.	%	Ant.	%	Ant.	%
Øst	170	77,6	138	65,4	73	64,6	84	82,4	115	77,7
Vest	49	22,4	73	34,6	40	35,4	18	17,6	33	22,3

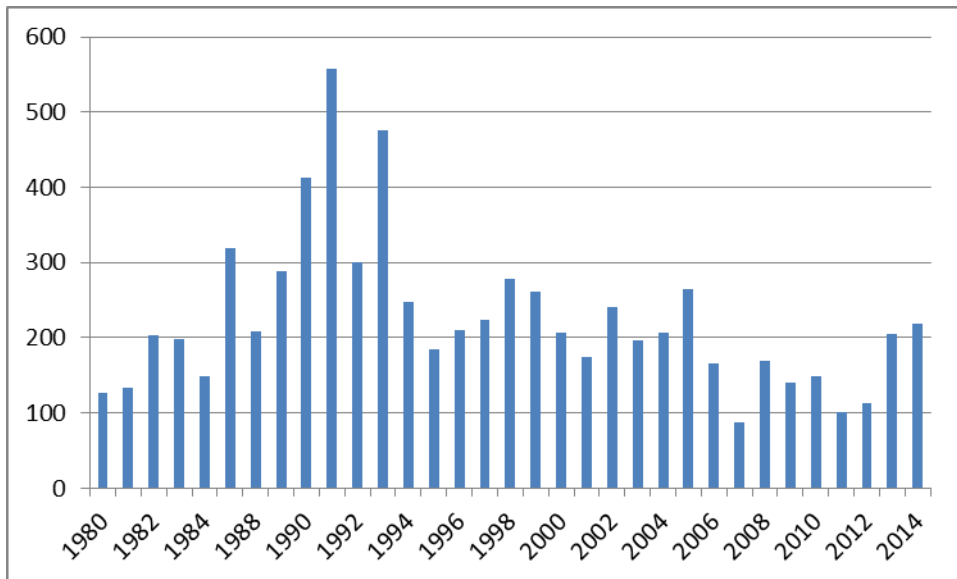

Figur 1: figuren viser antall elg som har krysset vestfjellvegen på vei sørover om våren i perioden 1980-2014

Vedlegg: Registreringskart for trekkeltellingen langs Vestfjellveien (Gausdal Statsallmenning).

Kartet viser hvor elgen har krysset veien (rosa sirkler) og hvor mange som har krysset veien innenfor sirklene ved de forskjellige punktene i løpet av registreringsperioden våren 2013.