

Adresseliste

Gausdal, 08. juni 2015

Ark. 621.8

**Registrering av elgtrekk ut fra Gausdal Vestfjell, våren 2015.**

Vedlagt oversendes rapport med kart vedrørende registreringene av elgtrekket gjennom Gausdal Vestfjell, våren 2015.

Registreringen er finansiert gjennom egne midler, samt gjennom viltstellsmidler fra Gausdal Kommune.

En takker for den støtten en har fått.

Rapporten er sendt til:

Gausdal Kommune, 2651 Østre Gausdal.  
Nordre Land Kommune, 2870 Dokka.  
Sør- Fron kommune, 2647 Sør-Fron  
Nord- Fron kommune, 2640 Vinstra  
Vågå kommune, 2680 Vågå  
Torpa fjellstyre co FOSA BA, 2881 Aust Torpa.  
Fron fjellstyre, 2643 Skåbu  
Vågå fjellstyre, 2680 Vågå  
Statskog SF, Postboks 63 Sentrum, 7801 Namsos  
Oppland fylkeskommune, Postboks 988, 2626 Lillehammer.  
Langsua nasjonalparkstyre, Postboks 987, 2626 Lillehammer

Med hilsen

**Gausdal Fjellstyre**

***Even Røhnebæk***

Fjellopsyn / Daglig leder

## **Registrering av elgtrekket ut av Gausdal vestfjell, våren 2015.**

Årets telling startet 27/4. Ikke så gode telleforhold i år sammenlignet med 2013 og 2014. Etter 9. mai var det stort sett barmark i lia mellom Opheim og infotavla nea Forsetsetra. Tellingene ble avsluttet 18. mai, da telleforholdene ble for dårlige. Antagelig var ikke trekket helt avsluttet da. Antall registrerte elgspor er derfor, som alltid, å betrakte som minimumstall.

### **Resultater:**

Tellere har for 2015 vært: Arne Aassveen og Even Røhnebak

**Tabell 1: Registreringen startet 27.04.2015 og ble avsluttet 18.05.2015. Tellestrekning fra Opheim til Sebu-Røssjøen, langs fylkesveg 204. I alt ble 211 spor registrert sørover, og 11 spor nordover. En netto «utvandring» på 200 dyr.**

Dato for telling:	Antall dg. siden sist telling:	Ant. sørover:	Ant. nordover:
27.04.2015	-----	11	0
29.04.2015	2	22	1
02.05.2015	3	6	1
04.05.2015	2	35	1
06.05.2015	2	24	2
08.05.2015	2	45	2
09.05.2015	1	3	1
11.05.2015	2	28	3
13.05.2015	2	20	0
15.05.2015	2	4	0
18.05.2015	3	13	0
<b>SUM</b>		211	11

## Fordeling av elgtrekket på øst – og vestsiden av Dokkelva:

Tabell 2: Fordeling av elgtrekk på øst – og vestsiden av Dokkelva.

	2015		2014		2013		2012		2011	
	Ant.	%	Ant.	%	Ant.	%	Ant.	%	Ant.	%
Øst	119	59,5	170	77,6	138	65,4	73	64,6	84	82,4
Vest	81	40,5	49	22,4	73	34,6	40	35,4	18	17,6

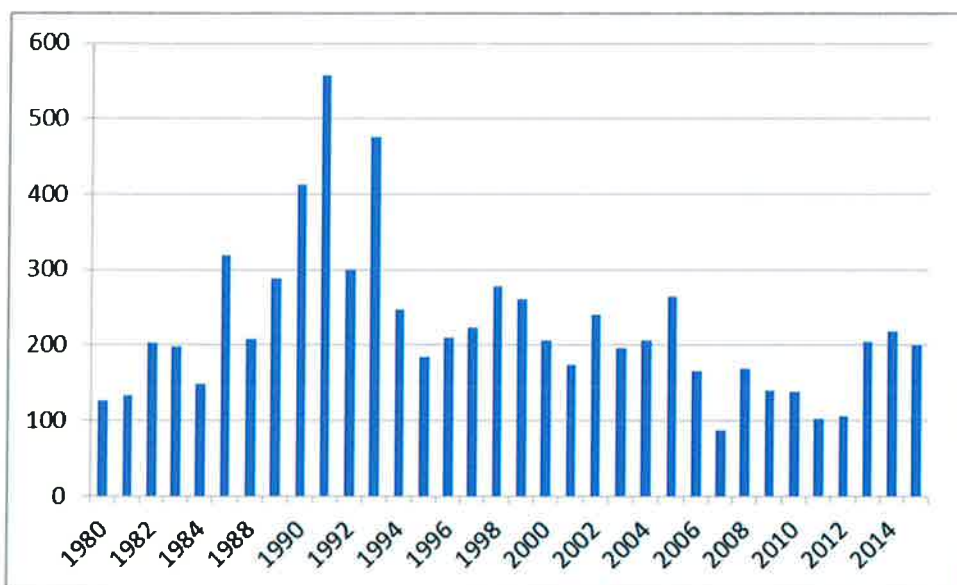

Figur 1: figuren viser antall elg som har krysset fylkesveg 204, på vei sørover om våren i perioden 1980-2015.

Antal elg som trekker ut av Murudalen telles også i samme periode. En sammenstilling av telleresultatene på de to tellerstrekningene i figuren under.

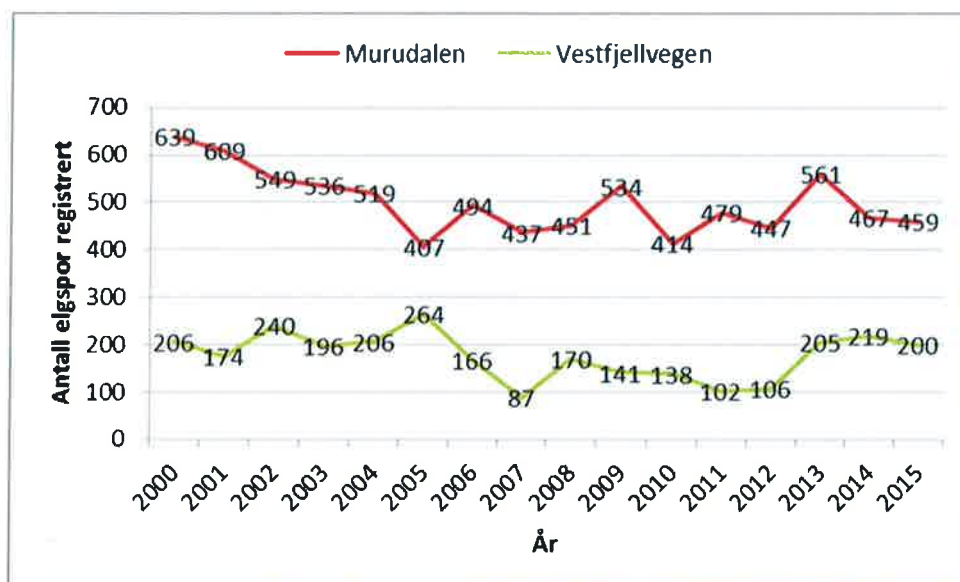

Figur 2: figuren viser antall elg som har trekk ut av Murudalen i årene 2000-2015, og antall elg som har krysset fylkesveg 204, på vei sørover, i samme periode.

Vedlegg: Registreringskart for trekkeltellingen, 2015, langs fylkesveg 204  
(Gausdal Statsallmenning).

Kartet viser hvor elgen har krysset veien (rosa sirkler) og hvor mange som har krysset veien innenfor sirklene ved de forskjellige punktene i løpet av registreringsperioden våren 2015.

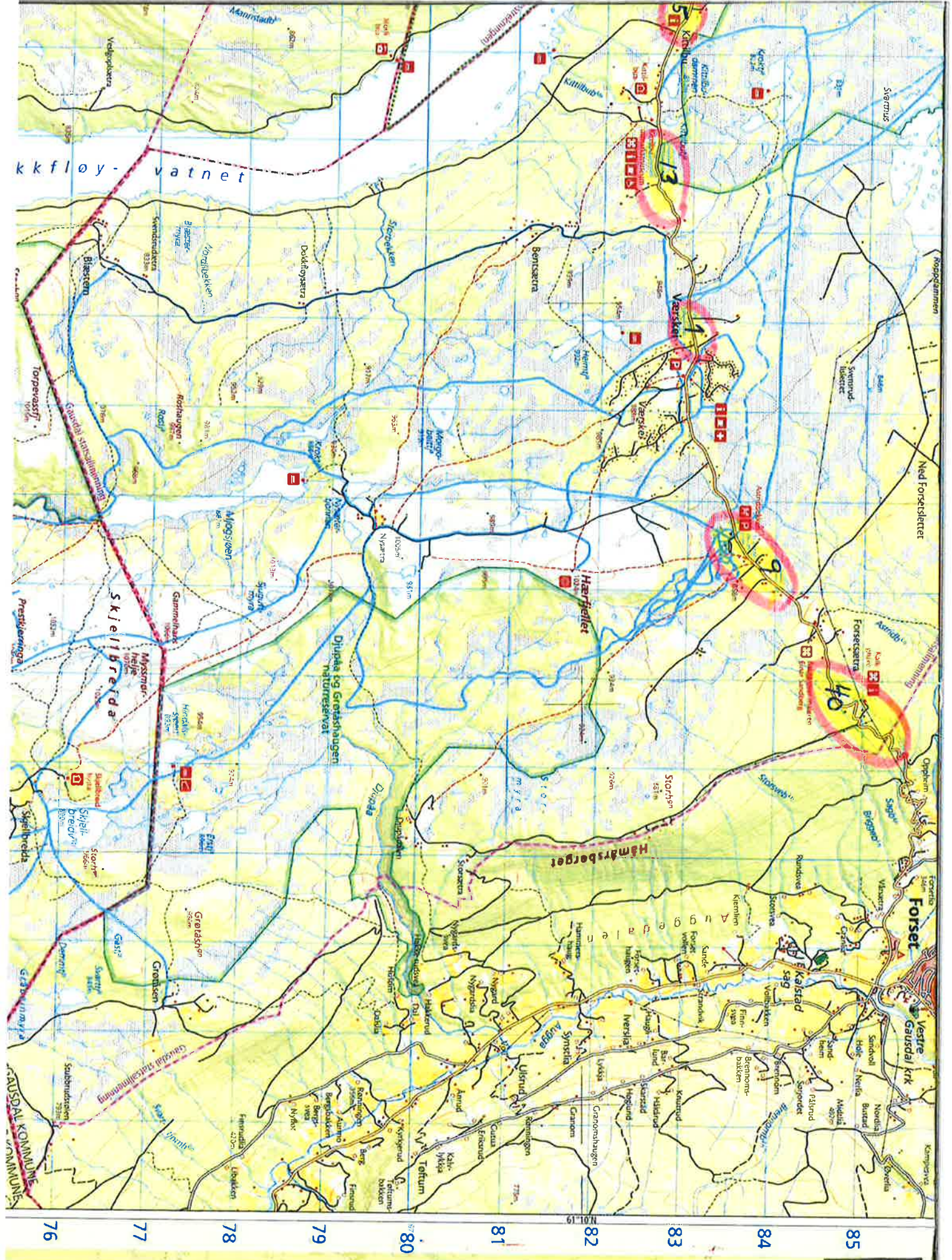

kkfløy-vatnet

Skjellbreida

Djupa og Grøtshaugen naturreservat

Håmarberget

Forset

Vestre Gausdal kirk

76

77

78

79

80

81

82

83

84

85

13

9

40



37 38 39 40 41 42 43 44 45 46 47 48 49 50

