



Adresseliste

Gausdal, 06.07. 2021

Ark. 621.8

Registrering av elgtrekk gjennom Gausdal vestfjell, våren 2021.

Vedlagt oversendes rapport vedrørende registreringene av elgtrekket gjennom Gausdal Vestfjell, våren 2021.

Registreringen er finansiert gjennom egne midler, samt gjennom viltstellsmidler fra Gausdal Kommune.

Rapporten er sendt til:

Gausdal Kommune, 2651 Østre Gausdal.
Nordre Land Kommune, 2870 Dokka.
Sør- Fron kommune, 2647 Sør-Fron
Nord- Fron kommune, 2640 Vinstra
Vågå kommune, 2680 Vågå
Torpa fjellstyre co FOSA BA, 2881 Aust Torpa.
Fron fjellstyre, 2643 Skåbu
Vågå fjellstyre, 2680 Vågå
Statskog SF, Postboks 63 Sentrum, 7801 Namsos
Innlandet fylkeskommune, Postboks 988, 2626 Lillehammer.
Langsua nasjonalparkstyre, Postboks 987, 2626 Lillehammer
NINA, Postboks 5685 Torgarden, 7485 Trondheim

Med hilsen
Gausdal Fjellstyre

Even Røhnebæk
Fjellopsyn / daglig leder

Registrering av elgtrekket i Gausdal vestfjell, våren 2021.

Årets telling, langs fylkesveg 2442, startet 30. april. Tellingene ble avsluttet 24. mai. Da var det blitt relativt mye barmark på strekningen.

Langs Revsjøvegen startet tellingen 4. mai og ble avsluttet 27. mai. Litt bedre telleforhold gjennom hele perioden langs Revsjøvegen, sammenlignet med fylkesveg 2442, med unntak av strekningen fra Brumoen til vinterparkeringa, den ble tidlig bar.

Antall registrerte elgspor er, som alltid, å betrakte som minimumstall.

Tellere våren 2021 har vært Arne Aassveen langs Revsjøvegen, Even Røhnebæk langs F.v. 2442, fra Opheim til Oppsjøkruset og Truls Vesterås langs F.v. 2442 fra Oppsjøkruset til Sebu-Røssjøen

Resultater på strekningen fra Opheim til Sebu-Røssjøen (fylkesveg 2442):

Tabell 1: Tellestrekning fra Opheim til Sebu-Røssjøen, langs fylkesveg 2442. Registreringen startet 30.04.2021 og ble avsluttet 25.05.2021. I alt ble 272 spor registrert sørover, og 5 spor nordover. En netto «utvandring» på 267 dyr.

Dato for telling:	Dager mellom telling	Ant. sørover:	Ant. nordover:
30.04.2021	0	8	0
07.05.2021	7	4	1
10.05.2021	3	7	0
12.05.2021	2	18	0
14.05.2021	2	44	0
16.05.2021	2	64	0
18.05.2021	2	56	0
20.05.2021	2	25	0
21.05.2021	1	16	2
22.05.2021	1	9	0
24.05.2021	2	9	0
25.05.2021	1	12	2
SUM		272	5

Fordeling av elgtrekket på øst – og vestsiden av Dokkelva:

Tabell 2: Fordeling av elgtrekk på øst – og vestsiden av Dokkelva i perioden 2015-2021

	2021		2020		2019		2018		2017		2016		2015	
	Ant.	%	Ant.	%	Ant.	%	Ant.	%	Ant.	%	Ant.	%	Ant.	%
Øst	129	48	79	40	162	55	148	55	129	57	131	56,5	119	59,5
Vest	138	52	118	60	130	45	119	45	97	43	101	43,5	81	40,5



Kartbilde 1: Strekingen Opheim – Holsbru. Kartbildet viser hvor elgen har krysset veien (rosa sirkler) og hvor mange som har krysset veien (netto utvandring) innenfor sirklene ved de forskjellige punktene i løpet av registreringsperioden våren 2021.

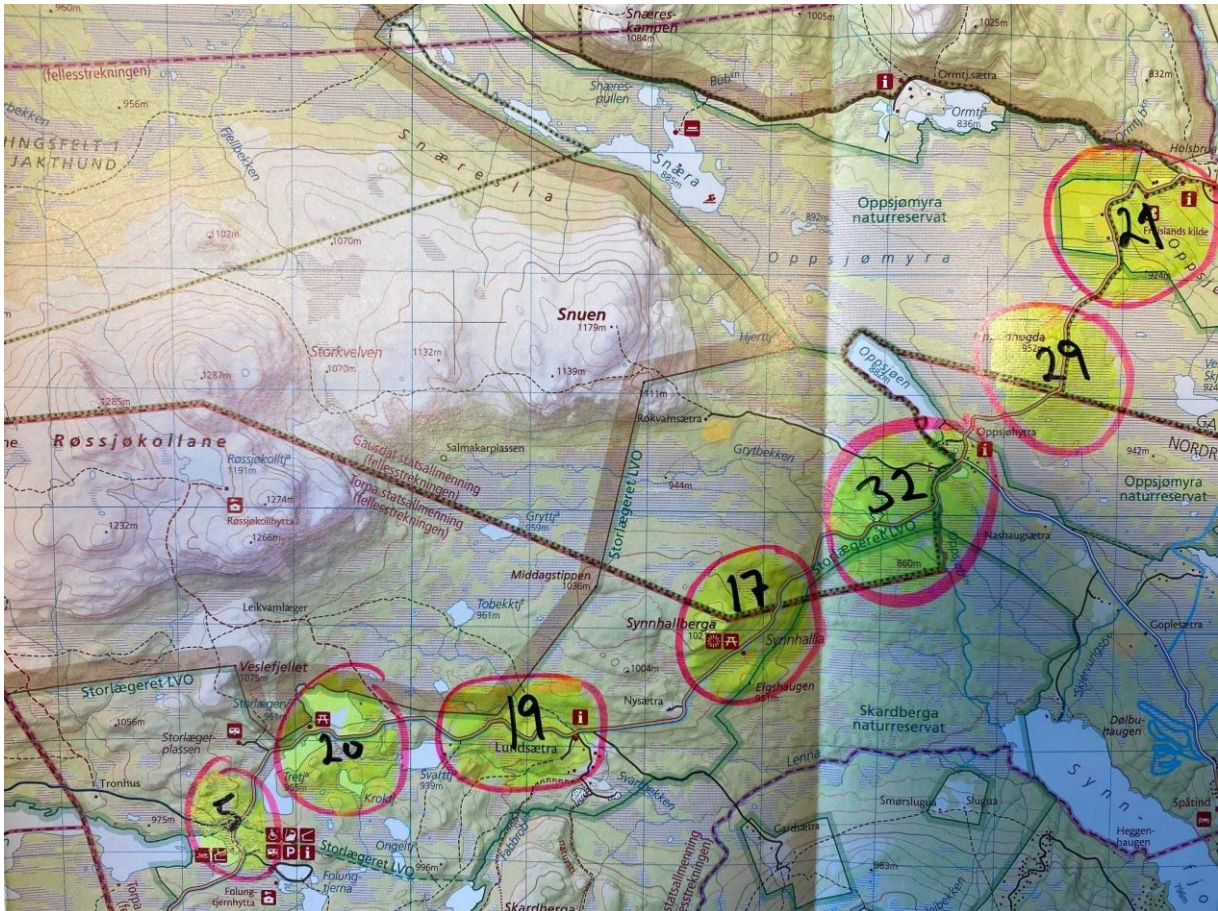

Kartbilde 2: Strekingen Holsbru - Sebuørssjøen. Kartbildet viser hvor elgen har krysset veien (rosa sirkler) og hvor mange som har krysset veien (netto utvandring) innenfor sirklene ved de forskjellige punktene i løpet av registreringsperioden våren 2021.

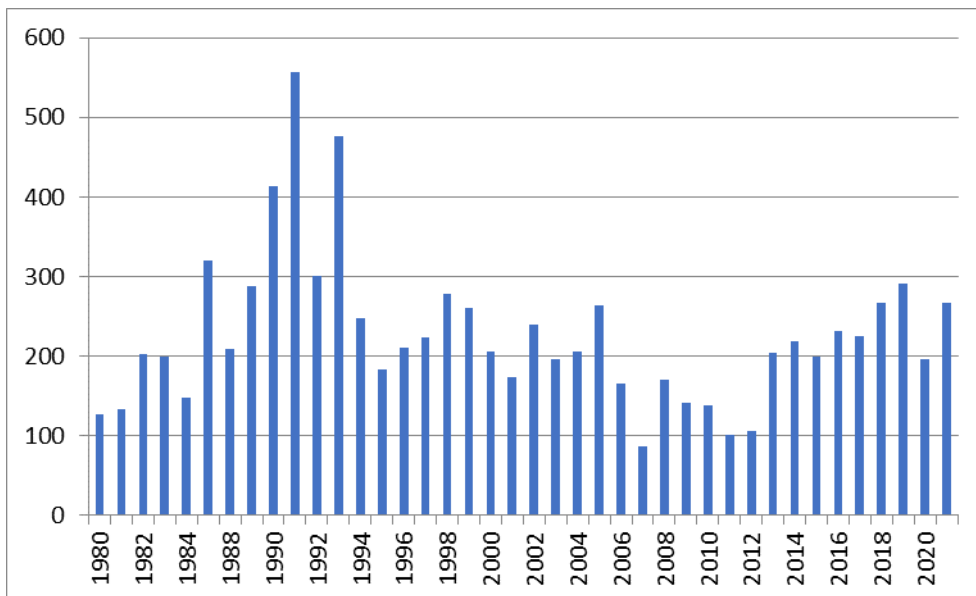

Figur 1: figuren viser antall elg som har krysset fylkesveg 2442 (tidligere fv. 204), på vei sørover om våren i perioden 1980-2021.

Resultater på strekningen fra Brumoen til Revsjøen (Revsjøvegen):

Tabell 2: Tellestrekning fra Brumoen til Revsjøen, langs Revsjøvegen. Registreringen startet 04.05.2021 og ble avsluttet 27.05.2021. I alt ble 154 spor registrert sørover, og 0 spor nordover. Netto antall elg på tur sørover blir da 154 dyr.

Dato for telling:	Antall dager mellom telling	Ant. sørover:	Ant. nordover:
04.05.2021	-----	16	0
06.05.2021	2	4	0
08.05.2021	2	5	0
09.05.2021	1	3	0
11.05.2021	2	10	0
13.05.2021	2	9	0
15.05.2021	2	17	0
17.05.2021	2	8	0
19.05.2021	2	25	0
21.05.2021	2	18	0
23.05.2021	2	23	0
25.05.2021	2	4	0
27.05.2021	2	12	0
SUM		154	0

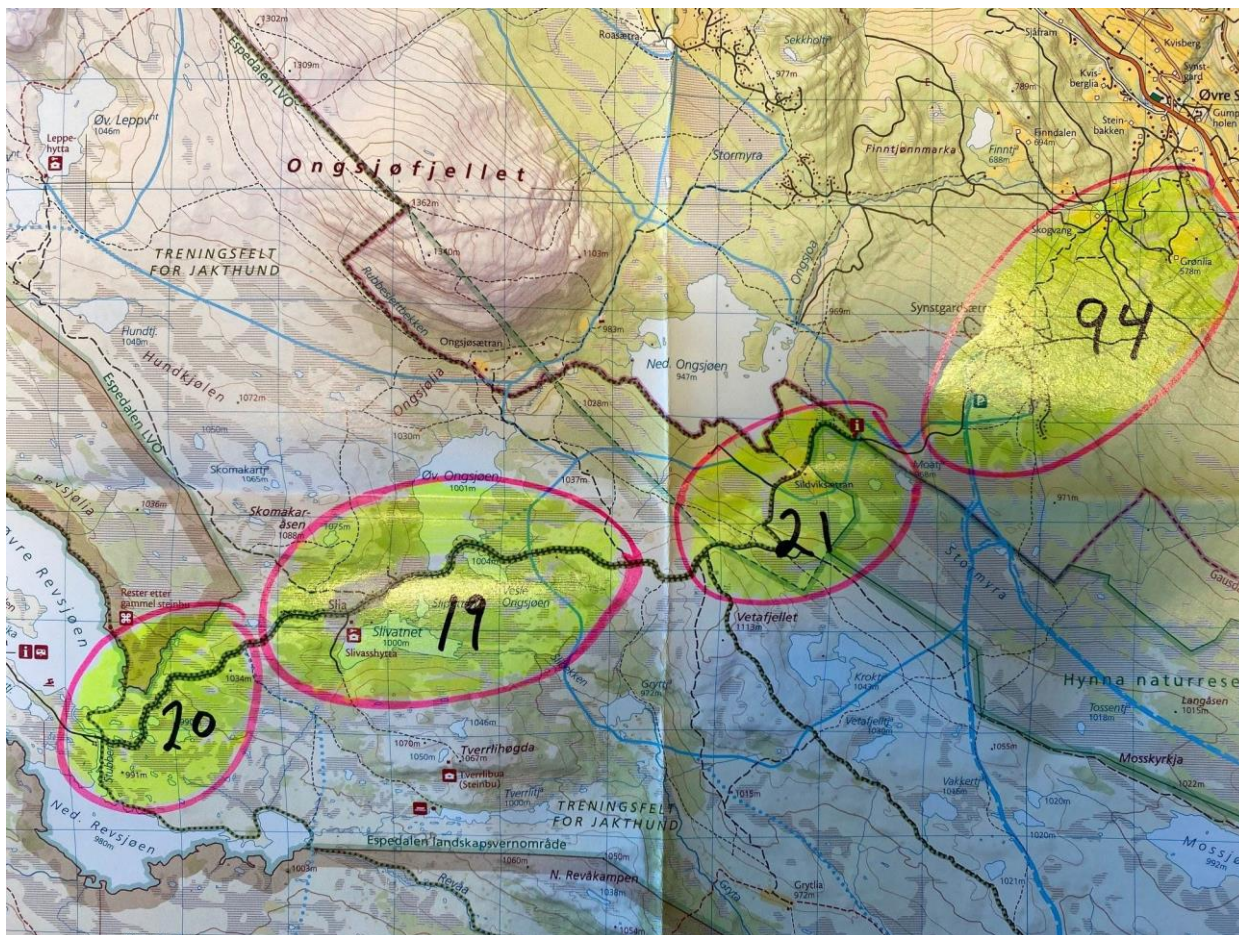

Kartbilde 3: Strekingen Brumoen - Revsjøen. Kartbildet viser hvor elgen har krysset veien (rosa sirkler) og hvor mange som har krysset veien (netto vandring sørover) innenfor sirklene ved de forskjellige punktene i løpet av registreringsperioden våren 2021.

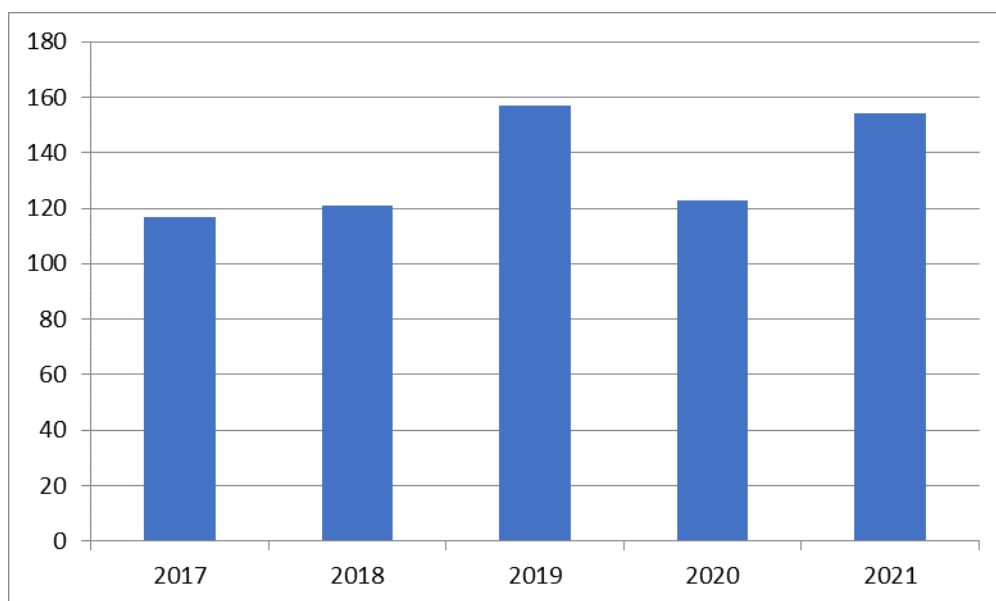

Figur 2: figuren viser antall elg som har krysset Revsjøvegen, på vei sørover om våren i perioden 2017-2021.

Resultater fra trekket ut av Murudalen:

Antal elg som trekker ut av Murudalen telles også i samme periode. Tellestrekningen der er langs vatnet Olstappen og opp Snubblia, videre over til Jotunheimvegen og inn til Rauskardet.

En sammenstilling av telleresultatene fra Fv. 2442 og Murudalen i figuren under.

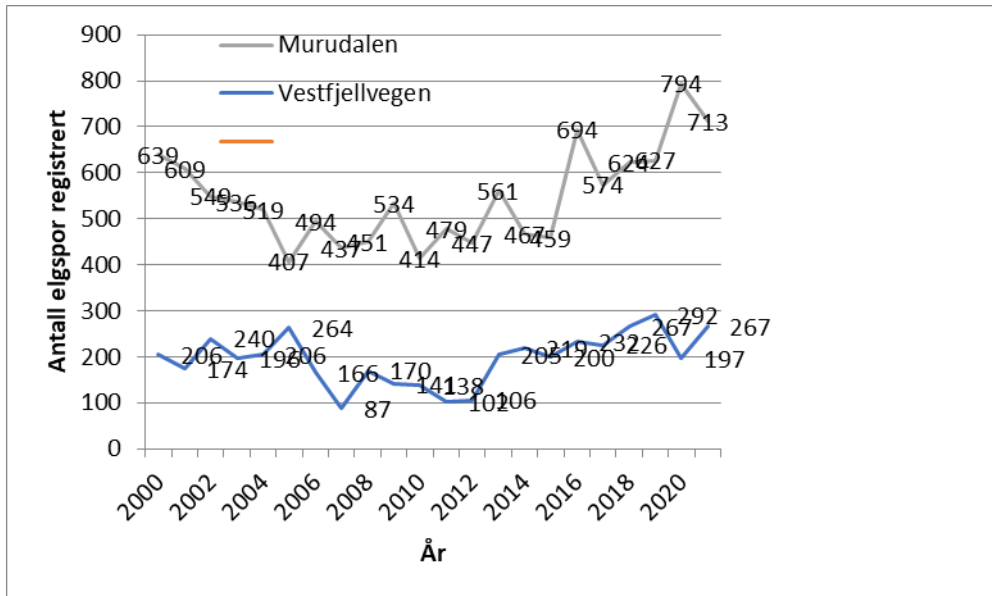

Figur 3: figuren viser antall elg som har trekt ut av Murudalen i årene 2000-2021, og antall elg som har krysset fylkesveg 2442 (tidligere 204), på vei sørover, i samme periode.